

1- 1866/67, D. LUÍS I, FITA CURVA (Não Denteado)

1. i) - 120 rs - de azul claro a azul escuro

Impressos em folhas de 28 selos

MAIOR BLOCO CONHECIDO



176- Vila Real

2- 1867/70, D. LUÍS I, FITA CURVA (Denteado)

2. a) - 5 rs - de preto a preto cinzento

Cunho V



Preto (a)

Cunho VII



Preto Cinzento (a; b; c; d; i; j)

Cunho III



Preto (d)

Cunho IV



Preto

Cunho VI



74- Vª Nª da Cerveira - Preto Cinzento

Cunho IV



Preto

Cunho V



Preto Retinto (a)

Cunho VI



Preto Cinzento
(a; b; c; d; e; f; g; h; i)

Cunho VII



Preto (b; d; e; f)

Cunho VIII



Preto (b)

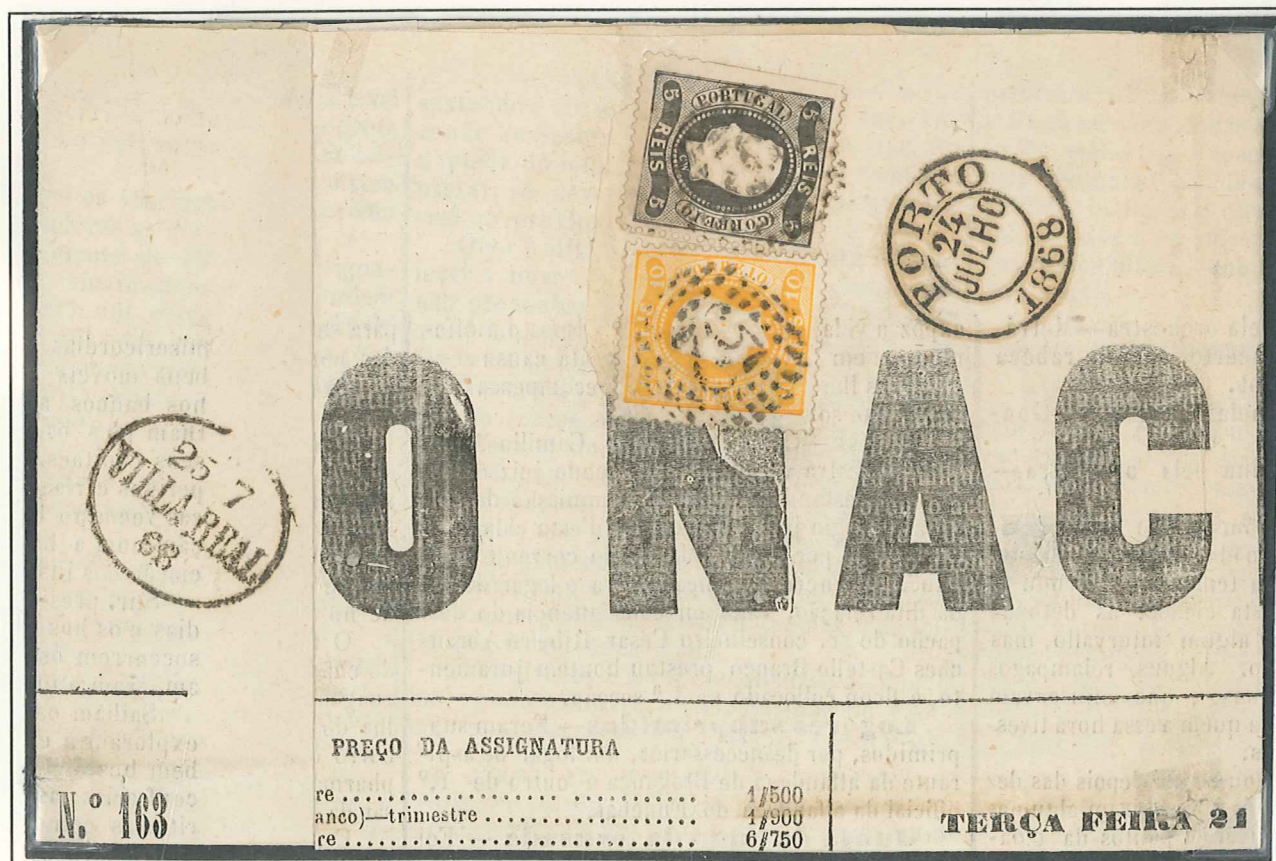

JORNAL "O NACIONAL" - Triplo Porte de Impressos do Porto (24-Jul.-68) para Vila Real (25-7)
Porte composto com 10 rs amarelo laranja.



NÚCLEO FILATÉLICO — NUMISMÁTICO
MEDALHÍSTICO — FILUMENÍSTICO

RUA PASSOS MANUEL, N.º 44
4000 PORTO

CERTIFICADO DE PERITAGEM N.º 4443196

Tendo-nos sido submetido para apreciação por:

AFINSA, Porto,

o exemplar cuja fotografia se anexa ^(*) devidamente autenticada com o selo branco desta Instituição, concluímos tratar-se de:

Selos autênticos de 5 e 10 réis da emissão de 1867-70 - D. Luís I, fita curva, denticadas (cf. Catálogo Especializado n.ºs 27 e 28), sobre o periódico «O NACIONAL», circulada do Porto para Vila Real.

E por sermos deste parecer, se passa o presente certificado.

(*) verso

pel A COMISSÃO DE PERITAGEM

Porto, 22 de Novembro de 1996

2- 1867/70, D. LUÍS I, FITA CURVA (Denteado)

2. a) - 5 rs - de preto a preto cinzento

REPINTE DE COR



Cunho III - Preto (d)



Cunho III - Preto (d)

DUPLA IMPRESSÃO DE COR



Cunho III - Preto (d)

Transição da 1.^a para 2.^a Reforma Postal

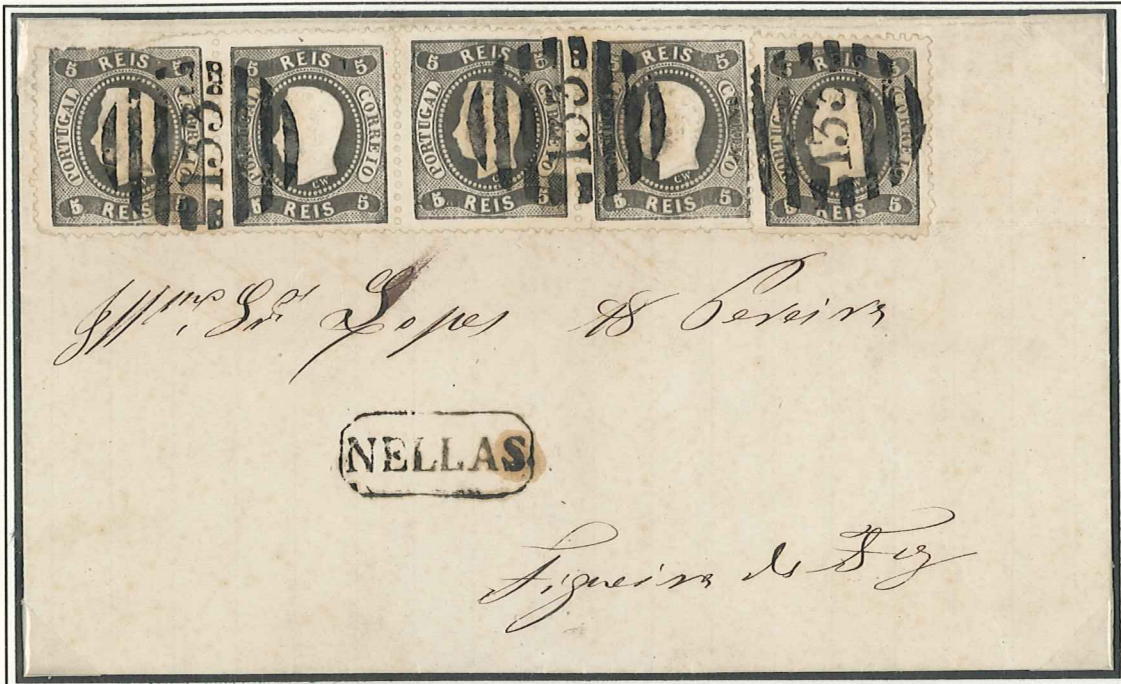

Cunho VII - Nelas (18/9/1869) para a Figueira da Foz - Tira de 4 + 1 selo (a; b; j)

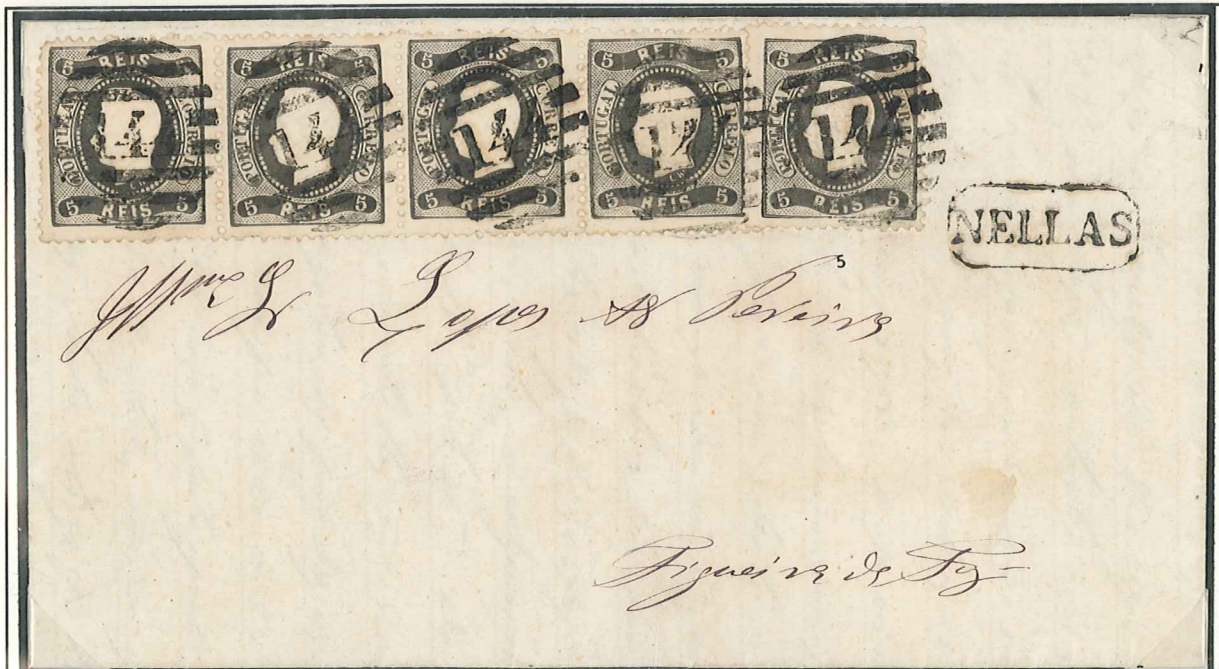

Cunho III - Nelas (9/11/1870) para a Figueira da Foz - Tira de 4 + 1 selo (d)

2- 1867/70, D. LUÍS I, FITA CURVA (Denteado)

2. c) - 20 rs - de bistre a bistre escuro



Bistre



1- Lisboa - Bistre

DUPLA IMPRESSÃO DE COR



1- Lisboa
Bistre Escuro



Bistre



Bistre



95- Leiria - Bistre Claro



1- Lisboa - Bistre

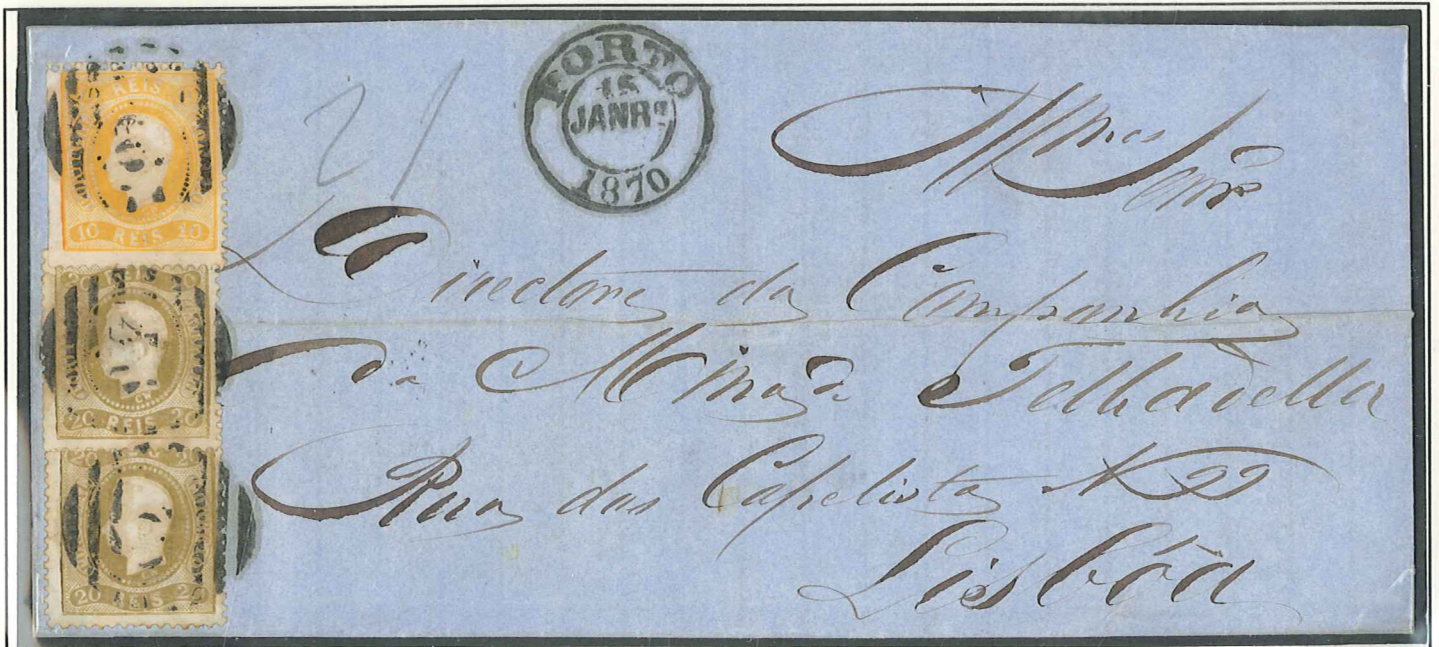

Duplo Porte do Serviço Nacional - Porto (15/1/1870) para Lisboa.

2- 1867/70, D. LUÍS I, FITA CURVA (Denteado)

2. b) - 10 rs - de amarelo a amarelo laranja



Amarelo



Amarelo



214- Loulé - Amarelo



1- Lisboa - Amarelo Laranja



Utilização Fiscal



Porte simples para França - Tabela de Portes em vigor desde 1/9/1866 - Porto (27/6/1870) para Paris.

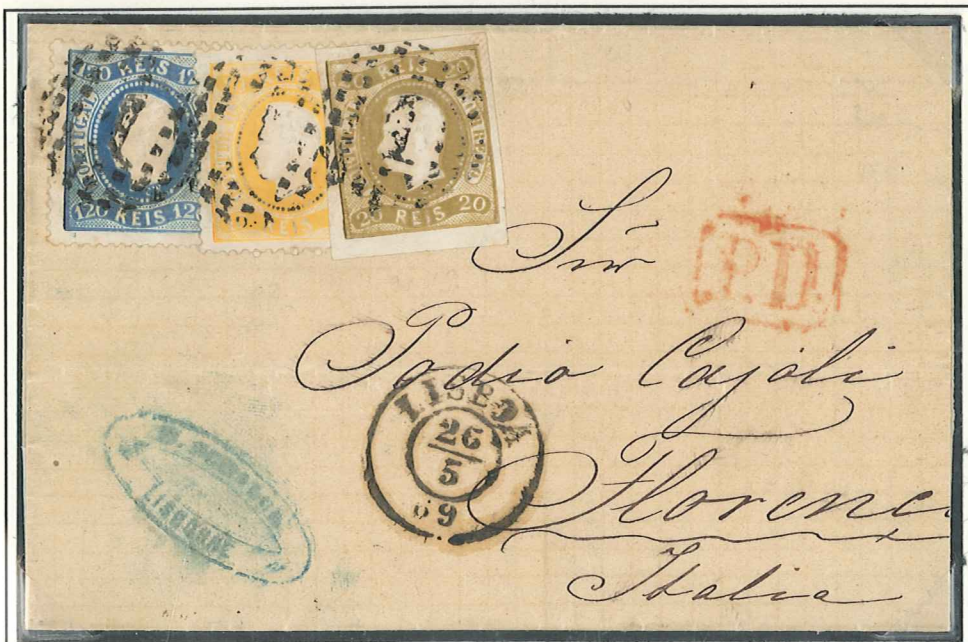

Porte simples para Itália - Tabela de Portes em vigor desde 1/9/1863 (até 7 ½ grs = 150 rs) Lisboa (26/5/1869) para Florença (1/6). Porte composto com 120 rs azul e 20 rs bistre da emissão anterior.

SALVATERRA
DE MAGOS



Amarelo

2- 1867/70, D. LUÍS I, FITA CURVA (Denteado)

2. d) - 25 rs - de carmim rosa a carmim



Cunho I



Correio entre Ilhas Adjacentes

Carta de Angra do Heroísmo (20/11/1867) para o Faial - Cunho I em Carmim Forte.



Cunho II



129- Pinhel - Carmim Forte (a; b; c; d)



Carmim (a; c; e)



1- Lisboa
Carmim Forte (a; b; c; d)

2- 1867/70, D. LUÍS I, FITA CURVA (Denteado)

2. d) - 25 rs - de carmim rosa a carmim

MADEIRA



Cunho III



Carmim Rosa (b)



51- Funchal



Porte Simple Nacional para as Ilhas Adjacentes.
Circulação pelo "Vapor Açoriano", de Lisboa (18/12/1867) para o Faial



Cunho V

Utilização Manuscrita



Carmim Rosa (b)



Carmim Rosa



129- Pinhel - Rosa (b)

2- 1867/70, D. LUÍS I, FITA CURVA (Denteado)

2. d) - 25 rs - de carmim rosa a carmim



Cunho VI

Obliteração das Ilhas Adjacentes



42- Angra - Carmim Rosa



Cunho VII



Porte Triplo para as Ilhas Adjacentes - Circulação pelo "Vapor Lnsulano", de Lisboa (15/10/1869) para o Faial. Carmim Rosa (a; b)



Cunho VIII



Carmim Rosa (c; d)

AÇORES



Carmim Rosa (a; c; d)



148- Pinhel - Carmim (e; f)

2- 1867/70, D. LUÍS I, FITA CURVA (Denteado)

2. d) - 25 rs - de carmim rosa a carmim



Cunho IX



Carmim Rosa



Carimbo de Barras interrompidas
Marca de recurso 177- Vimioso



Correio Ferroviário - Lisboa para o Porto (10/10/1869), através da "E. A. Lisboa-Badajoz", via Entroncamento
Selo em Carmim Rosa, obliterado com 1- Lisboa de Barras em Losango.



Cunho X

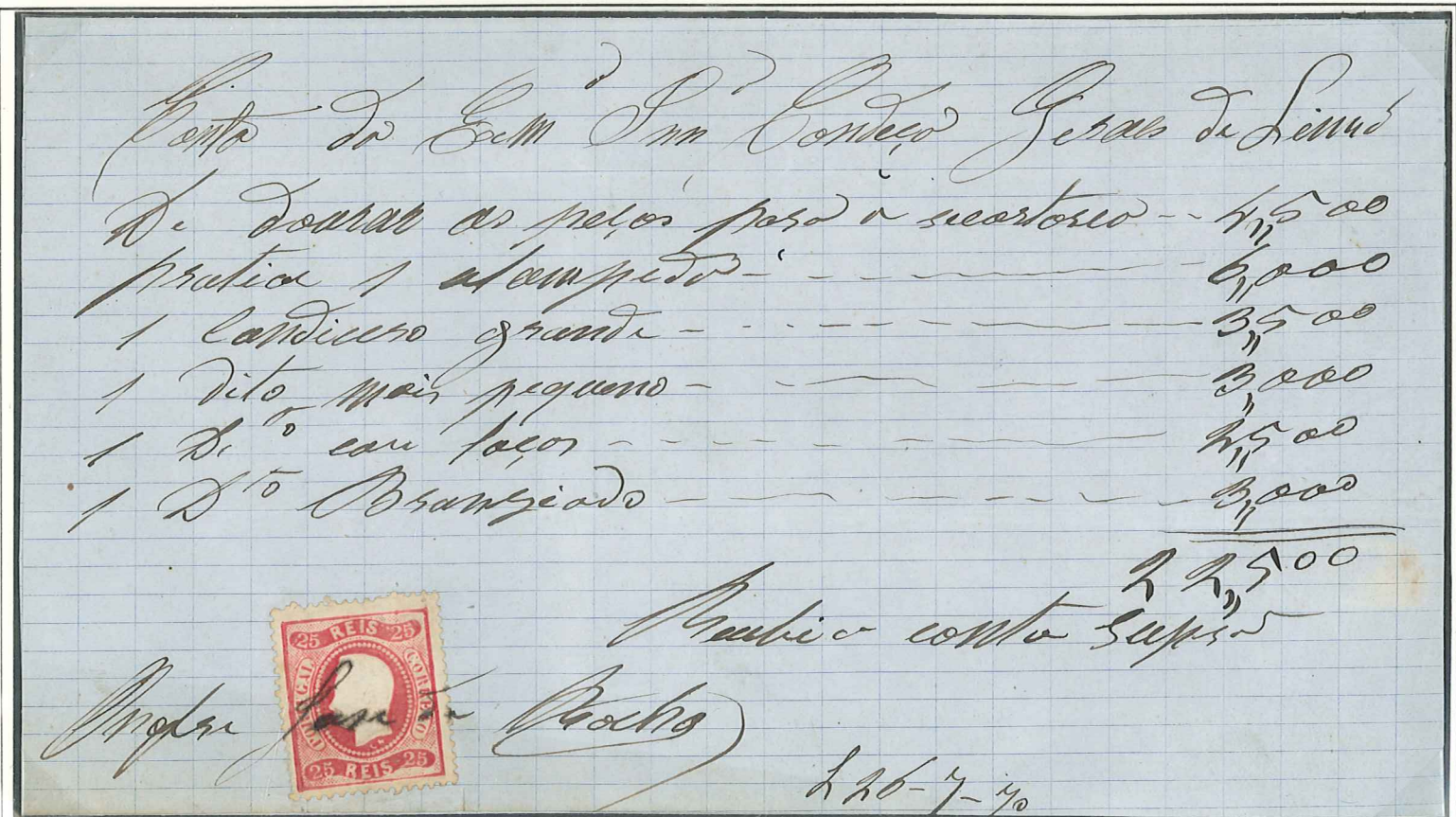

Utilização Fiscal - Selo em Carmim Forte, utilizado para pagamento de Recibo (b; f)



Cunho X



Cunho XI



Cunho XII



Cunho XIII



Cunho XIV



Carmim Rosa - C. XII



Carmim Rosa (a; f) - Pernambuco (27/De/70) - C. XII e XIV

Ilhas Adjacentes



48- Angra - C. XI
Carmim Rosa (c)

Correio Ferroviário



1- Lisboa - C. XIII
Carmim Rosa



Carmim Rosa - Cunho XII



Carmim Rosa - Cunho XIV



Porteado - Porto (20/12/68) para Lisboa, porteadada em "50" e "Excesso de Peso" a manuscrito, por insuficiência de franquia para o 2.º porte nacional - Cunho XII

2- 1867/70, D. LUÍS I, FITA CURVA (Denteado)

2. d) - 25 rs - de carmim rosa a carmim



Cunho X

LOURINHAA

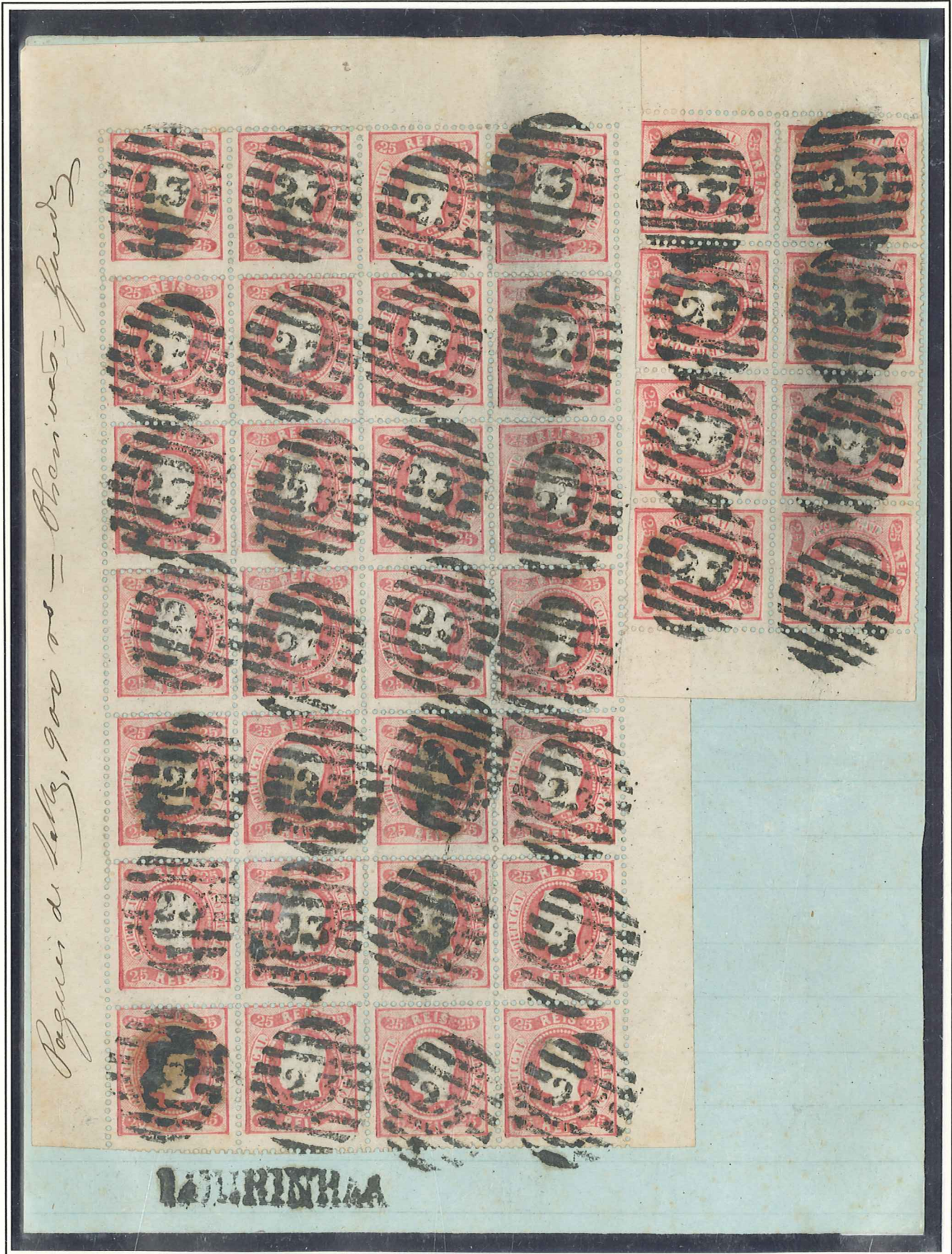

Parte de Invólucro para envio de documentação fiscal, selado com folha completa de 28 selos + bloco de 8 em carmim rosa, perfazendo o porte de 900 rs conforme também indicação mns. na margem esquerda - Carimbo de Barras da 2.ª Reforma Postal, selo em carmim Rosa (b; f).

2- 1867/70, D. LUÍS I, FITA CURVA (Denteado)

2. d) - 25 rs - de carmim rosa a carmim



Cunho XI

FOLHA COMPLETA



Carimbo de Barras "144- Coruche" - Carmim Rosa (b)

2- 1867/70, D. LUÍS I, FITA CURVA (Denteado)

2. e) - 50 rs - de verde a verde amarelo



Verde Amarelo



Verde



FRANQUIA MISTA com a emissão anterior - 1.º Porte para Itália de Lisboa (11/12/68) para Génova.



Frente de Carta do Porto (14/8/1869) para Badajoz/Espanha - Verde Claro



171- Crato - Verde

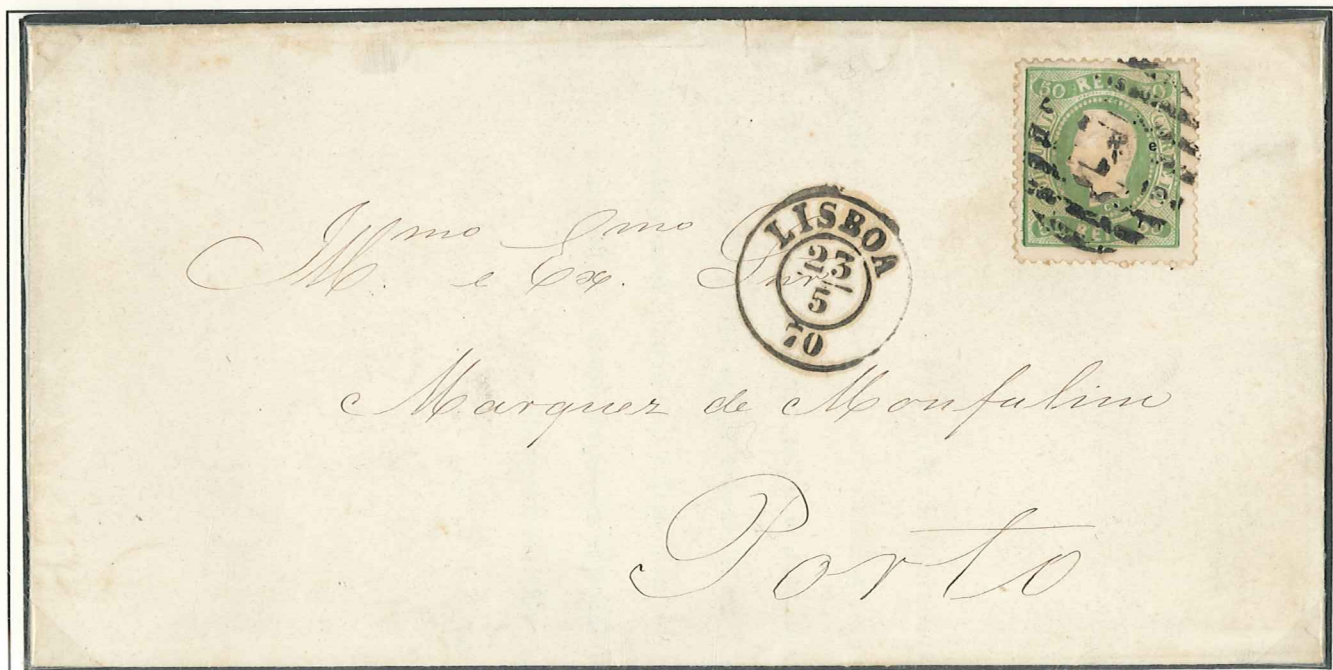

Porte Duplo Nacional - Lisboa (23/5/1870) para o Porto - Verde Amarelo

2- 1867/70, D. LUÍS I, FITA CURVA (Denteado)

2. f) - 80 rs - de laranja a laranja vermelho



Laranja



1- Lisboa - Laranja



Falsos com Carimbo de Lisboa Falso



1.º Porte do Serviço para a Europa - Lisboa (2/6/1871) para França (5/Jun) - Laranja



Laranja Claro



1.º Porte Internacional para os países de Além-Mar = 160 rs - Porto (16/Jan/1871), para os EUA/Califórnia, via Londres (27/1/1871) e Nova Iorque (Fev-71), porte territorial americano "3" - Laranja

2- 1867/70, D. LUÍS I, FITA CURVA (Denteado)

2. g) - 100 rs - de lilás malva a lilás claro



Cunho I e Ia
Lilás Malva



Lilás Malva



Lilás Malva



99- Oliveira de Azeméis - Lilás Cinzento



Lisboa (13/5/1869) para Génova - 1.º Porte para Itália via terrestre por Espanha - Cunho I



Cunho II, IIa e IIc
Lilás Claro



Violeta Claro (IIc)



Violeta Claro (IIc)



Registada Peso
da Régua (IIa)



Porte Duplo para a Alemanha - Lisboa(24/2/1871) para Munique (5/3/1871) - Selos em violeta Claro (IIa e IIc)



**NÚCLEO FILATÉLICO — NUMISMÁTICO
MEDALHÍSTICO — FILUMENÍSTICO**

RUA PASSOS MANUEL, N.º 44
4000 PORTO

CERTIFICADO DE PERITAGEM N.º 35.331/95

Tendo-nos sido submetido para apreciação por:

Ex.º Senhor José Manuel Castanheira da Silveira, Lisboa,
o exemplar cuja fotografia se anexa devidamente autenticada com o selo
branco desta Instituição, concluímos tratar-se de:

*Selo autêntico de 100 réis, Tipo Ia, da emissão de
1867-70 - D. Luís I, fita curvada, dentado (cf.
Catálogo Especializado n.º 33), à data com goma
original.*

E por sermos deste parecer, se passa o presente certificado.



pel A COMISSÃO DE PERITAGEM

Porto, *27* de *Maio* de 19*95*...

José Manuel Castanheira da Silveira
Rua Gorgel do Amaral, n.º6 R/C Dto.
1250-119 LISBOA
TEL.: 21 346 3057

2- 1867/70, D. LUÍS I, FITA CURVA (Denteado)

2. h) - 120 rs - de azul e azul escuro



Azul



Azul Escuro



1- Lisboa - Azul Claro



1- Lisboa - Azul



Azul



Azul Escuro - "P.D."



Fragmento - Falsos - 120 e 240 rs
com C. falso de Lisboa



1- Lisboa - Azul



1- Lisboa - Azul Escuro



1.º Porte para Inglaterra pelo Pacote Inglês = 15 grs. - Porto (31/10/1870)
para Londres(7/Nov/1870), pelo Pacote "Rota" - Azul Celeste

2- 1867/70, D. LUÍS I, FITA CURVA (Denteado)

2. h) - 120 rs - de azul e azul escuro



1- Lisboa - Azul



Circulação do Porto (24/8/1869) para Londres(28/Ago/1869) - Azul Escuro



1.º Porte para a Alemanha - Franquia mista com selo da emissão seguinte de Fita Direita de 20 rs Lisboa (29/5/1871) para Berlim - Azul Claro

2- 1867/70, D. LUÍS I, FITA CURVA (Denteado)

2. i) - 240 rs - de lilás malva a violeta claro



Violeta Claro



1- Lisboa - Violeta Claro



1- Lisboa - Violeta Claro



2.º Porte para Itália - Lisboa (8/6/1873) para Torino (14/7), Reexpedida para Veneza (15/7)



Fragmento - Violeta



Franquia Mista com selos da emissão seguinte de Fita Direita, 50 rs e 2 selos do 80 rs
3.º Porte para países de Além-Mar - Lisboa (8/4/1873) para Buenos Aires.

3- 1870/76, D. LUÍS I, FITA DIREITA

3. a) - PROVAS e ENSAIOS

Papel Liso

Provas ou Selos Originais Não Denteados



5 rs Preto - Cunho V



25 rs Carmim Rosa
Cunho X



25 rs Carmim
Cunho X



25 rs Carmim Forte
Cunho X



80 rs Laranja - Cunho I



80 rs Laranja - Cunho I



150 rs Azul - Cunho I



300 rs Violeta Claro



300 rs Violeta Claro



300 rs Violeta Claro



1- Lisboa - Cunho VII



17- Caldas da Rainha
1.ª Reforma - Cunho VII

É mencionado em vários catálogos antigos em que algumas folhas Não Denteadas teriam sido vendidas nas Estações dos Correios.

3- 1870/76, D. LUÍS I, FITA DIREITA

3. b) - 5 rs - de preto a preto cinzento

Papel Liso - Denteado 12½

Sbc. Oblíqua PROVA



(Certificado NFACP n.º 6951)



Cunho VII (a; e; f; j; k; o; r)



DUPLA IMPRESSÃO DE COR



REPINTE DE COR



Cunho X (b, d)



Impressão Defeituosa

R. A. Porto/Lisboa/C.C.



Cunho VIII



Franquia Mista com a emissão anterior - Porte simples nacional circulado de Nelas (3/10/1871) para a Figueira da Foz - Cunho V



**NÚCLEO FILATÉLICO — NUMISMÁTICO
MEDALHÍSTICO — FILUMENÍSTICO**

RUA PASSOS MANUEL, N.º 44
4000 PORTO

CERTIFICADO DE PERITAGEM N.º 6951/99

Tendo-nos sido submetido para apreciação por:

FILATELIA DO CHIADO, Lisboa,

o exemplar cuja fotografia se anexa devidamente autenticada com o selo branco desta Instituição, concluímos tratar-se de:

Selo autêntico de 5 réis, tipo II, da emissão de 1870-76 - D. Luís I, fita direita, em papel liso, dentado 12 1/2 (cf. Catálogo Especializado n.º 36), com sobrecarga «PROVA».

E por sermos deste parecer, se passa o presente certificado.

Pol A COMISSÃO DE PERITAGEM



3- 1870/76, D. LUÍS I, FITA DIREITA

3. b) - 5 rs - de preto a preto cinzento

Papel Liso - Denteado 12½ e 3½

FERREIRA

ALVERCA



Cunho V



Serviço Nacional simples - Ferreira do Alentejo para Lisboa - Cunho XI (b; e)

AVEIRO



Cunho IX

CARREGAL



Cunho VII

CASTELLO BRANCO



Cunho VIII

FIGUEIRA



Cunho VII

SOURE

PENACOVA



Cunho XI



Cunho II



Serviço Nacional simples - Lisboa (20/11/1879) - Cunho VII



Cunho XI

3- 1870/76, D. LUÍS I, FITA DIREITA

3. c) - 10 rs - de amarelo a amarelo laranja

Papel Liso - Cunho I - Denteado 12½

Sbc. Oblíqua PROVA



Amarelo

DUPLA IMPRESSÃO ALBINA DO CUNHO

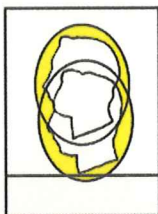

Amarelo Claro



Amarelo



Amarelo Laranja



Amarelo - 57- Felgueiras



FIGUEIRA



OLIVEIRA
DE
FRADES

Papel Liso - Cunho I - Denteado 13½



SERVIÇO INTERNACIONAL - Carta de Lisboa para a Alemanha (13-6-75) com porte internacional de 60 reis "1.º porte da 5.ª Tabela de portes para a Alemanha". Marcas a vermelho "P.D." e a preto de Lisboa "Franca" - Cunho I

3- 1870/76, D. LUÍS I, FITA DIREITA

3. c) - 10 rs - de amarelo a amarelo laranja

Papel Liso - Cunho I e II- Denteado 13½

Cunho I



Amarelo - 48- Arcos de Valdevez

Cunho II

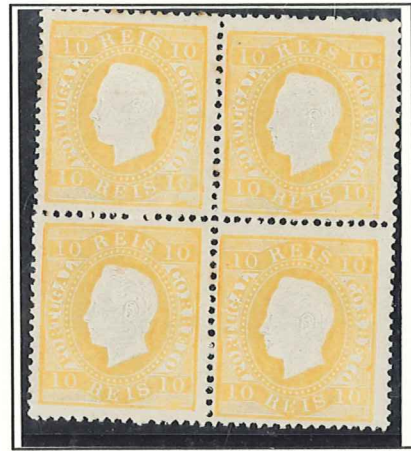

Amarelo Laranja

Cunho I



Amarelo Laranja

Cunho II



Amarelo Laranja - 1- Lisboa

Cunho II



208- Faro com selo do 5 rs

Cunho I



Amarelo 37- Setúbal

Cunho I



Amarelo

3- 1870/76, D. LUÍS I, FITA DIREITA

3. d) - 15 rs - de castanho claro a castanho escuro

Papel Liso - Cunho I e II- Denteado 12½ e 13½

PROVA DE MOLDE



Relevo em Gesso

Denteado 12½ - Cunho II

(Certificado NFACP n.º 6953)



Castanho



Castanho



Castanho



Castanho Escuro



Castanho Escuro



Castanho



Franquia Mista com selo da emissão de 1884/87 de D. Luís I, Estampado, 10 rs verde Santarém (1/12/1886) para Lisboa - Selo em castanho, Cunho II

Denteado 13½ - Cunho I e II



Castanho Claro - C. I



Cunho II



Cunho II



alvaiaze - C. II



**NÚCLEO FILATÉLICO — NUMISMÁTICO
MEDALHÍSTICO — FILUMENÍSTICO**

RUA PASSOS MANUEL, N.º 44
4000 PORTO

CERTIFICADO DE PERITAGEM N.º 6953/99

Tendo-nos sido submetido para apreciação por:

FILATELIA DO CHIADO, Lisboa,

o exemplar cuja fotografia se anexa devidamente autenticada com o selo branco desta Instituição, concluímos tratar-se de:

Selo autêntico de 15 réis, tipo II, da emissão de 1870-76 - D. Luís I, fita direita, em papel liso, denteado 12 1/2 (cf. Catálogo Especializado n.º 38), com sobrecarga «PROVA».

E por sermos deste parecer, se passa o presente certificado.

Por A COMISSÃO DE PERITAGEM



Porto, *29* de *Setembro* de 1999.

3- 1870/76, D. LUÍS I, FITA DIREITA

3. e) - 20 rs - de bistre claro a bistre esverdeado

Papel Liso - Cunho I- Denteado 12½

Falsificação "ONEGLIA"



Amarelo



Bistre Amarelo



Bistre



Bistre



Bistre Esverdeado

Lisboa a verde



Bistre Claro



C. Barras Mudo a violeta



Bistre Esverdeado

Tabela de Portes para Impressos de 1/Out/1870 - Mais de 120 grs. = 20 rs (4.º porte)
Lisboa (8/6/1873) para Cuba - Bistre Esverdeado



Fragmento de envólucro para envio de Documentação Fiscal - Bistre - 21- Sintra

3- 1870/76, D. LUÍS I, FITA DIREITA

3. e) - 20 rs - de bistre claro a bistre esverdeado

Papel Liso - Cunho I, II e III- Denteado 12½

ARGANIL



Bistre



Bistre Esverdeado

POIARES



Tira de 3 + par do 20 rs bistre - 94- Figueiró dos Vinhos

Cunho III - Bistre



Papel Liso Médio

Carimbo Duplo Oval



Bistre



AROUCA



Bistre Esverdeado

Cunho II



Papel Liso Médio

VALBOM

3- 1870/76, D. LUÍS I, FITA DIREITA

3. e) - 20 rs - de bistre claro a bistre esverdeado

Papel Liso - Cunho I, II e III- Denteado 12½

Cunho I



Bistre Claro

Cunho II



Bistre Claro

Cunho I



Bistre Esverdeado Claro

Cunho II



Bistre



Franquia Mista com selo de 120 rs azul claro da emissão anterior de Fita Curva Denteado Lisboa (1/2/1872) para Zeulenroda via Prússia - Cunho I

ALCOENTRE

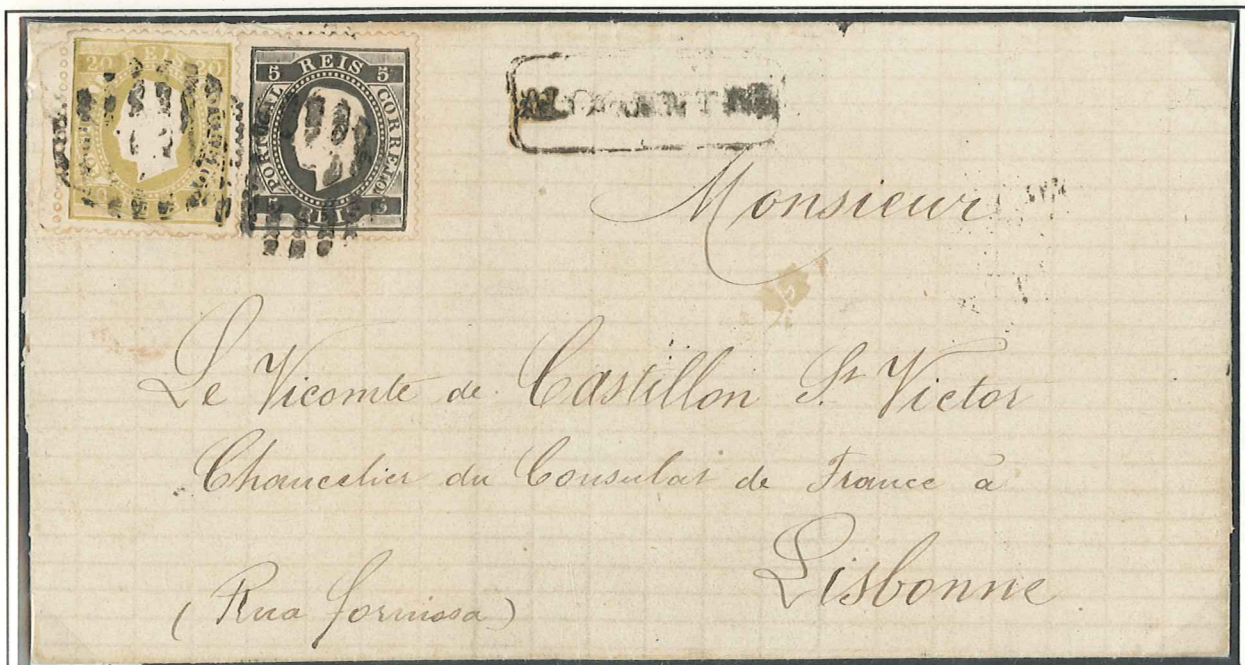

Serviço Nacional de porte simples composto com selo do 5 rs - Alcoentre para Lisboa - Cunho III

Recebi de meu cunhado Francisco
de Castro Mattoso Corte Real a
quantia de 94:150^{rs} em 5^{rs} impr.
tão os juros deste anno relativos
à quantia de um conto oitocentos
e oitenta e tres mil e sesenta
e oito reis 5^{rs} conserva em seu poder
e de 5^{rs} me é devido como saldo das
termas 5^{rs} me dizem de dar em vir-
tude da escritura de partilha feita
por morte de meu sogro Francisco
Joaquim de Castro, e em conformida-
de do ajuste de contas 5^{rs} firmo
expresso na declaração 5^{rs} me deu
datada de 18 d' Abril de 1869, na
qual se obrigou ao pagamento
da parte das dividas passivas 5^{rs}
nas mesmas partilhas me trou-
vem a quantia 5^{rs} deixei mais
em seu poder de 750:000^{rs} -

Declaro-nos pois pago os juros
relativos à dita quantia de
1:883:068^{rs} até a data de 9 de
Junho deste anno -

Viana do Castello 30 de Julho de
1874

Joaquim de Castro Almeida cunhado



3- 1870/76, D. LUÍS I, FITA DIREITA

3. e) - 20 rs - de bistrre claro a bistrre esverdeado

Papel Liso - Cunho I, II e III- Denteado 13½

Cunho I (Certificado NFACP n.º 5182)



Bistrre

Cunho I (b)



Bistrre

Cunho II (a)



Bistrre Claro

Cunho II (a)



Bistrre Claro

Cunho I - Bistrre Claro



Lisboa a vermelho

Cunho I - Bistrre Esverdeado



Porto (16/3/1879)

Cunho I



Bistrre Claro

MEALHADA

Cunho II



Bistrre Claro

OLHÃO

Cunho II



Bistrre Escuro

REGISTADA
FORMOS
D. ALGODRES

Cunho II (a) - Bistrre Claro



Roulettes Télégraphiques

Cunho I - Bistrre



187- Tomar



NÚCLEO FILATÉLICO — NUMISMÁTICO
MEDALHÍSTICO — FILUMENÍSTICO
RUA PASSOS MANUEL, N.º 44
4000 PORTO

CERTIFICADO DE PERITAGEM N.º 5182197

Tendo-nos sido submetido para apreciação por:

AFINSA,

o exemplar cuja fotografia se anexa devidamente autenticada com o selo branco desta Instituição, concluímos tratar-se de:

Quadra de selos autênticos de 20 réis, tipo I, da emissão de 1870-76 - D. Luís I, fita direita, em papel liso, dentado 13'1/2 (cf. Catálogo Especializado n.º 39).

E por sermos deste parecer, se passa o presente certificado.



Per a COMISSÃO DE PERITAGEM

Porto, 9 de Setembro de 1997

3- 1870/76, D. LUÍS I, FITA DIREITA

3. f) - 25 rs - de carmim rosa a carmim forte

Papel Liso - Denteado 12½

Sbc. Obliqua PROVA

Certificado NFACP n.º 6955



Carmim Rosa - C. VI



Caarmim Rosa - Cunho I (a; e; j; k)



Bloco de 11 selos do 25 rs Carmim Rosa - 183- Portalegre - Cunho II



**NÚCLEO FILATÉLICO — NUMISMÁTICO
MEDALHÍSTICO — FILUMENÍSTICO**
RUA PASSOS MANUEL, N.º 44
4000 PORTO

CERTIFICADO DE PERITAGEM N.º 6955.199

Tendo-nos sido submetido para apreciação por:

FILATELIA DO CHIADO, Lisboa,

o exemplar cuja fotografia se anexa devidamente autenticada com o selo branco desta Instituição, concluímos tratar-se de:

Selo autêntico de 25 réis, Tipo VI, da emissão de 1870-76 - D. Luís I, fita direita, em papel lito, dentado 12 1/2 (cf. Catálogo Especializado n.º 40), com sobrecarga «PROVA». À data com goma original.

E por sermos deste parecer, se passa o presente certificado.

pel **A COMISSÃO DE PERITAGEM**



Porto, *29* de *Setembro* de *1999*.

3- 1870/76, D. LUÍS I, FITA DIREITA

3. f) - 25 rs - de carmim rosa a carmim forte

Papel Liso - Denteado 12½



C. I - Carmim Rosa



C. II - Rosa



Cunho VII - Carmim Rosa



Cunho XVII - Carmim Rosa



C. IV - Carmim Rosa



Cunho IV - Carmim Rosa

Dupla Impressão de Cor



Rosa - 218- Tavira

REPINTE DE COR



Carmim
124- Provezende

TABOÁ



Carmim Rosa



3- 1870/76, D. LUÍS I, FITA DIREITA

3. f) - 25 rs - de carmim rosa a carmim forte

Papel Liso - Denteado 12½

DUPLA IMPRESSÃO
ALBINA DO CUNHO



Cunho I



Cunho I



Cunho I



Cunho I



V.R. DE S. ANTº

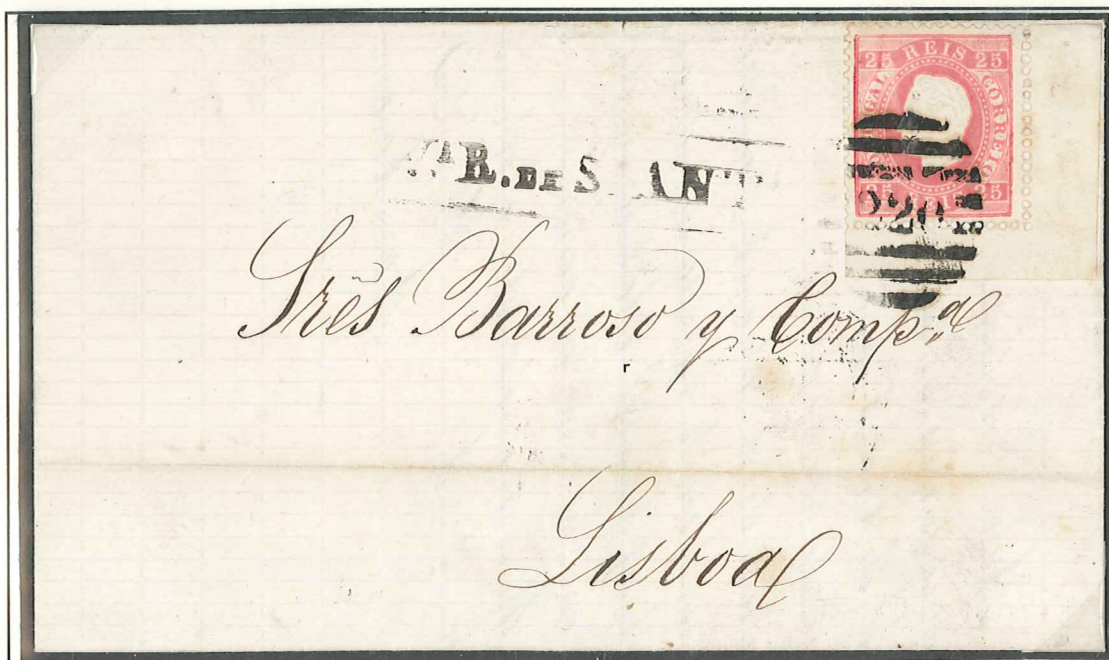

Porte simples do Serviço Nacional - Vila Real de Santo António para Lisboa (10-3-71) por Faro (8-3) - Cunho III

3- 1870/76, D. LUÍS I, FITA DIREITA

3. f) - 25 rs - de carmim rosa a carmim forte

Papel Liso - Denteado 12½



Carmim Rosa



67- Ponte de Lima

Erro do denteado Vertical



POIARES



Tira vertical de 3 selos em Carmim Rosa composto com 5 rs preto -Cunho VII



Franquia Mista com selo da emissão anterior de Fita Curva Denteado, 80 rs Laranja e 20 rs Bistre Esverdeado de Fita Direita, com selo do 25 rs - Almada (26-6-1871) para Lisboa (27-6). Carimbo Oval de "Registada/Almada" - Porte Quadrúplo.